Autora: María Dolores Polo Artacho

Ayuntamiento de Badolatosa

Morales

Servicio de AUTOCARES
MICROBUSES
Y TAXIS

Avda. de Cuba, 63 - Tel.: 954 017 180
Fax: 954 01 71 80 - Móvil: 666 564 391 - 607 643 782
e-mail: autobusesmorales@hotmail.com
Badolatosa (Sevilla)

Saluda del Alcalde

Después de dos años sin celebrar las Fiestas Patronales en honor de Ntra. Sra. la Virgen del Socorro, este mes de Agosto vuelve nuestra Feria, del mismo modo que hemos recuperado nuestra Semana Santa, la verbena de San Juan y otras celebraciones.

No es que el COVID19 haya desaparecido de nuestras vidas, pero sí es un hecho que la vacunación masiva ha supuesto un mecanismo de defensa vital en la lucha contra esta pandemia. Llevamos unos años muy duros, hemos visto de primera mano la vulnerabilidad que nos acecha con la llegada de nuevos virus como el coronavirus, muchas familias han sufrido directamente la pérdida de algún familiar, no hemos podido trabajar, con lo cual el sustento de nuestras familias ha peligrado en muchos domici-

lios; y los conflictos bélicos, el más reciente el de Ucrania, siguen cobrándose muchas vidas inocentes y están propiciando una subida de precios generalizada y desestabilizando nuestra economía mundial.

Nuestro Ayuntamiento lleva haciendo un esfuerzo importante, desde que se desencadenó la pandemia, por priorizar inversiones en bienestar social y empleo. Aún así, desde la Delegación de Festejos se ha hecho un trabajo excepcional para organizar una gran Feria con un presupuesto acorde a las circunstancias. Agradecer a todos los concejales, trabajadores municipales, empresas, caseteros, feriantes y a las Fuerzas y Cuerpos de Seguridad que participan en el buen desarrollo de esta feria.

Sé que la espera se ha hecho larga, pero hoy nuestra feria es una realidad, una feria que se afronta con mucha ilusión, esperanza y optimismo, después de esta pandemia que tanto nos ha marcado a todos, y que se ha llevado, antes de tiempo, a tanta gente. Desde aquí nuestro recuerdo y nuestro más sincero agradecimiento a todas aquellas personas que dieron lo mejor de sí, por los demás.

Con estas letras, de nuevo os saludo y anuncio el inicio de nuestra Feria, y lo hago con el mismo orgullo y la responsabilidad del primer día, allá por el año 2007. Visualizar el camino recorrido durante estos años, es la oportunidad de ver con satisfacción lo que se ha logrado. Gracias a todos, porque entre todos hemos contribuido a mejorar nuestro pueblo.

“No se recuerdan los días, se recuerdan los momentos”, por eso os animo a vivir con intensidad estos momentos que nos regala nuestra Feria, en compañía de familia, amigos y vecinos.

Por siempre, mis mejores deseos para ésta, nuestra Feria.

Vuestro Alcalde,

Antonio Manuel González Graciano.

MÁRMOLES DORADO

MATERIALES:
Mármoles - Granitos - Piedra
Silestone - Compac

Escaleras - Encimeras - Chimeneas
Portadas - Repisas - Lápidas

c/ Trasera Juan Ramón Jiménez, s/n
BADOLATOSA (Sevilla)

marmolesdorado@gmail.com

TLF. 622 600 355

Saluda de la Concejal de Fiestas

Queridos Vecinos y Vecinas:

Un año más volvemos a encontrarnos en estas fechas tan señaladas y que tanto esperábamos con motivo de las Fiestas en Honor a la Virgen del Socorro.

Este año es un año diferente ya que llevamos dos años sin poder celebrar nuestra Feria. Podemos pensar que este año es una Feria que vale por dos, y la verdad es que sí, porque las ganas y la ilusión se sienten, se notan, …todos deseamos recuperar la total normalidad y volver a aquellos años en los que disfrutamos de estos días festivos entre amigos, vecinos y familia.

Desde el Ayuntamiento hemos trabajado para elaborar un programa lleno de actividades para todos los gustos. Desde el mes de mayo se pone en funcionamiento todo el engranaje que conforma y hace posible nuestra Feria: llamadas telefónicas, cuadrar fechas y eventos, reuniones con nuestros míster, reina y con todo el personal que lo hace posible.

Ser la concejala de Festejos, entre otras áreas, es para mí una gran satisfacción, porque poder organizar y coordinar las fiestas de nuestro pueblo es una labor intensa y de gran responsabilidad. Siempre pienso que por estas fechas me enfrento a un nuevo reto, porque aunque lleve ya seis bajo esta responsabilidad, cada año, cada una de ellas, ha sido única porque siempre intentamos aportar, sumar nuevas actividades para engrandecer la Feria de nuestro pueblo. Y lo hacemos con ilusión y esfuerzo, entendiendo que sin duda son un incentivo para que cada año nos lleguen más visitantes en estas fechas.

Estos años transcurridos como responsable de este área de Festejos me han servido para recorrer un camino lleno de duro trabajo, aprendizaje y supera-

ción. La ilusión es la misma que la del primer día: hacer crecer nuestras fiestas, mejorarlas, pero manteniendo y recuperando nuestras tradiciones. Este ha sido siempre mi deseo y en estas tareas nunca he estado sola; he contado siempre con mis compañeros, trabajadores municipales, con la labor de la Policía Local y la Guardia Civil para garantizar la seguridad, con vuestro apoyo también claro; con el ánimo y aliento de mi familia, que son los que entienden, aguantan y me animan en estos días en los que me vuelco con el buen desarrollo de esta Feria.

Por consiguiente, y como en años anteriores, quiero dejar constancia de mi más sincero agradecimiento a todos ellos, compañeros, trabajadores y a todos vosotros, vecinos y vecinas de Badolatosa. Juntos la hacemos posible.

En esta edición, como en años anteriores, se han ido sumando actividades al programa de Feria con el propósito de hacerla cercana a todas las edades, niños, jóvenes y nuestros mayores. Hay fiestas, preferidas por los más jóvenes; inauguración de las fiestas, novedades importantes como el Grand Prix, actividad que gusta tanto; o el encierro infantil, la Feria de Día renovada, encuentros deportivos, la tradicional cita con el flamenco, espectáculo ecuestre. Todo ello con el objetivo de que disfrutemos de unos días de ocio, fiesta y alegría, que sirvan de desconexión de la monotonía del día a día…

No puedo despedirme de vosotros sin expresar mi recuerdo a los que no están, a los que no nos acompañan y los llevamos en nuestro corazón.

Quiero cerrar estas líneas haciendo un llamamiento para que llenemos nuestras calles, nuestro recinto ferial, de alegría, convivencia y participación. Os deseo una GRAN FERIA.

Inmaculada García Ríos
Concejala de Festejos

PAPELERÍA MARI CARMEN

Material escolar y de oficina
Consumibles y productos informáticos
Libros de texto y lectura

SERVICIO COPISTERÍA:
Fotocopias b/n y Color - Impresión Fotos
Impresión desde Pendrive
Encuadernaciones y Carteles

IMPRESIÓN DE FOTOS MÁQUINA KODAK DESDE TODOS TUS DISPOSITIVOS

c/ Sevilla, 8 (junto aparcamiento piscina) - Telf./Fax.: 954 017 381 - E-mail: pipirobles@hotmail.es - BADOLATOSA (Sevilla)

LA GUBIA

Carpintería de Madera

C/ Camino de la barca, 12 - Badolatosa - Sevilla
(Frente al campo de fútbol)
Telf: 647 773 726
carpinterialagubia@hotmail.com

BAZAR RAMOS

PANADERÍA

electrodomésticos y artículos de regalo
Instalaciones de Aire Acondicionado
de las mejores marcas:

FUJITSU - LG
PANASONIC
HITACHI - FAGOR
CARRIER
SANSUNG
DAIKIN - TOSHIBA

CHURRERIA RAMOS
Avda. de Cuba, 45 - Tlf. 95 401 73 39 - BADOLATOSA

Bar Alin

Rafael Candelero

Exquisitas Tapas Variadas
COMIDA PARA LLEVAR

Bda. Che Guevara, 6 41570 BADOLATOSA (Sevilla)

Benji Autoescuela

c/ 3 de Abril, 30 - Telf. 625 065 198 (Benjamín) - BADOLATOSA
c/ Isaac Peral, 12 - PUENTE GENIL

- **CURSOS DE FORMACIÓN ON-LINE Y PRESENCIALES**
- **TODOS LOS PERMISOS (COCHE, CICLOMOTOR, MOTOCICLETA, ETC.)**
- **CERTIFICADO DE APTITUD PROFESIONAL CAP**
- **OBTENCIÓN Y RENOVACIÓN DE MERCANCÍAS PELIGROSAS**
  TODAS LAS ESPECIALIDADES:
  BÁSICO - CISTERNAS - EXPLOSIVOS Y RADIACTIVOS
- **PREVENCIÓN DE RIESGOS LABORALES**
  CARRETILLERO - PLATAFORMAS ELEVADORAS
  MOVIMIENTO DE TIERRAS
- **REALIZAMOS TODO TIPO DE TRÁMITE CON TRÁFICO:**
  DUPLICADO DE PERMISO
  BAJA DEL VEHÍCULO
  TRANSFERENCIA

premia a la Reina y al Míster con 100€,
y a las Damas y Míster Simpatía con 50€
de descuento en la obtención de alguno de los permisos de conducción.
50% de descuento de la matrícula para el resto de los concursantes.

Bar Los Boleros

Josefa Ruiz Rodas

Exquisitas Tapas Variadas
Especialidad en Vinos de Bodegas Robles

c/ Primero de Mayo, 173 - **BADOLATOSA (Sevilla)** - Telf.: 954 01 80 74 - Móvil: 605 941 077

IGNACIO GONZÁLEZ
PLATAFORMA ROBLES

Distribuidor Oficial de

Cruzcampo®

c/ Pablo Picasso, nº 23
Telf.: 675 845 562
BADOLATOSA

PIZZERÍA - BURGUER
HELADERÍA
Chachy

Cócteleria

Tapas Variadas
Reparto a domicilio

c/ Pablo Picasso, s/n - BADOLATOSA (Sevilla)
Telf: 605 261 200

M.ª José Cabello Pineda

Comestibles- Frutas y Chacinas
Droguería y Perfumería

Avda. de Cuba, 25 - Tlfno. 95 401 73 22
BADOLATOSA (Sevilla)

La Hermandad de Ntra. Sra. del Socorro

PATRONA DE BADOLATOSA

Celebrará (D.m.) los días
29, 30 y 31 de Julio

SOLEMNE TRIDUO

EN HONOR DE

MARÍA SANTÍSIMA DEL SOCORRO

Viernes, 29 de julio
a las 20:30h

1er día de Triduo en honor a nuestra Patrona la Virgen del Socorro. Al término de la Misa, **Presentación de los niños la Santísima Virgen.**

Sábado, 30 de julio
a las 20:30h

2º día de Triduo en honor a nuestra Patrona la Virgen del Socorro. **Misa del enfermo.**

Domingo, 31 de julio
a las 20:30h

3er día de Triduo en honor a nuestra Patrona la Virgen del Socorro. **Misa por los difuntos de la Hermandad.**

Sábado, 6 de agosto
a las 21:00h

Misa solemne en honor a nuestra Patrona la Virgen del Socorro.
Al término de la misa, **Procesión de nuestra Patrona por las calles del pueblo.**

Peluquería Unisex

MC

Mari Carmen

C/. 3 de Abril
Tlf. 666 90 84 41
BADOLATOSA

PINEDA TENOR

El mejor servicio y la mejor relación calidad/precio en ferretería, menaje, bricolaje y jardinería. Los podrás encontrar en:

FERRETERÍA GENIL

c/ El Bolo, 3
Tlfno. y Fax: 954 017 080
41570 BADOLATOSA (Sevilla)

YMÁS
S. COOP

catering
JESUS RUIZ
CELEBRACIONES Y EVENTOS
Bodas - Bautizos - Comuniones - Casetas de Feria - Celebraciones
Tlf. 658 157 186
cateringjesusruiz@hotmail.com

LAS BRASAS
Restaurante - Cafetería

C/. Manuel Machado, 1
BADOLATOSA (Sevilla)

TLF.: RESERVAS:
658 157 186
627 290 962

BADOTOR
TALLERES

SERVICIO OFICIAL : SAME® DEUTZ® Lamborghini TRATTORI

CAMINO HUERTAS DE LA MANGA S/N 678376666 – 679737051BADOLATOSA (SEVILLA)

Taller PEYMI

Reparación de Automóviles,
Maquinaria Agrícola y Ligera

SERVICIO OFICIAL
STIHL®

c/ Gustavo Adolfo Bécquer, s/n
Badolatosa

Pedro: 633 166 821
Miguel: 689 633 870

Feria 2022

Candidat@s Miss y Mister

Feria 2022

Canditat@s Miss y Mister

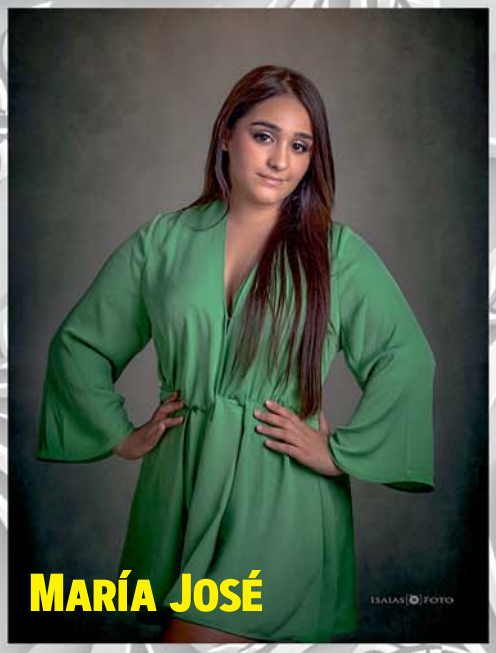

YUSERA

la revolución de la cosmética natural

Yuseracosméticos yuseracosméticos

Fanny Modas

C/ Paseo Pablo Picasso, 51
Telf. 656 369 174
BADOLATOSA (Sevilla)

KIOSKO
Capricho

Tu Kiosco de Confianza

REPARTO A DOMICILIO

Tel. 627 573 097

ISAIAS FOTO

C/ RAMÓN Y CAJAL Nº 11
CASARICHE (SEVILLA)
C.P. 41580

954 01 03 26
isaiasfoto@gmail.com
www.isaias-foto.com
Isaias Foto
isaias_foto

BAR Los Meones

Especialidad en
Comida Casera
Exquisitas Tapas Variadas
Bocadillos

c/ Primero de Mayo, 112 - BADOLATOSA (Sevilla)
Tlf. 651 50 46 50 / 616 96 82 65

Tanatorio Badolatosa

GS GESTIÓN & SERVICIOS García Secilla

Funeraria
Tanatorios
Crematorio

siempre... cerca de ti

Tlfs: 656 59 26 17 - 605 88 38 71 - 957 70 02 01

Todo en esta vida tiene un origen

CAFETERÍA

ORIGEN

PUB

estética Merce

TRATAMIENTOS CORPORALES - MANICURA
PEDICURA - CERA - TRATAMIENTOS FACIALES
LIFTING POWER PAD

LÁSER, RAYOS, PESTAÑAS Y CEJAS PELO A PELO
MICROPIGMENTACIÓN - DERMAPEN - PLASMAPEN
ELIMINACIÓN DE TATUAJES

Avda. de Cuba, 76
667 818 946

PEDIR CITA PREVIA
41570 BADOLATOSA (Sevilla)

CARPINTERÍA MORALES

ALUMINIO - HIERRO - MADERA

654 284 875 **678 416 079**

Calle San Plácido, s/n • BADOLATOSA • Sevilla
www.carpinteriamorales.com • innovacionesfelipe@gmail.com

TALLER R.C

Taller Electromecánico

"El Mosca"

- CLIMATIZACIÓN
- ELECTRICIDAD
- DIAGNÓSIS
- PRE-ITV
- MECÁNICA
- INYECCIÓN ELECTRÓNICA
- ALINEACIÓN
- INSTALACIÓN DE SISTEMAS DE AUDIO

C/ Velero, 51 - Móvil 672 768 051 41570 BADOLATOSA (Sevilla)

BOCATERIA

TE-KOMO

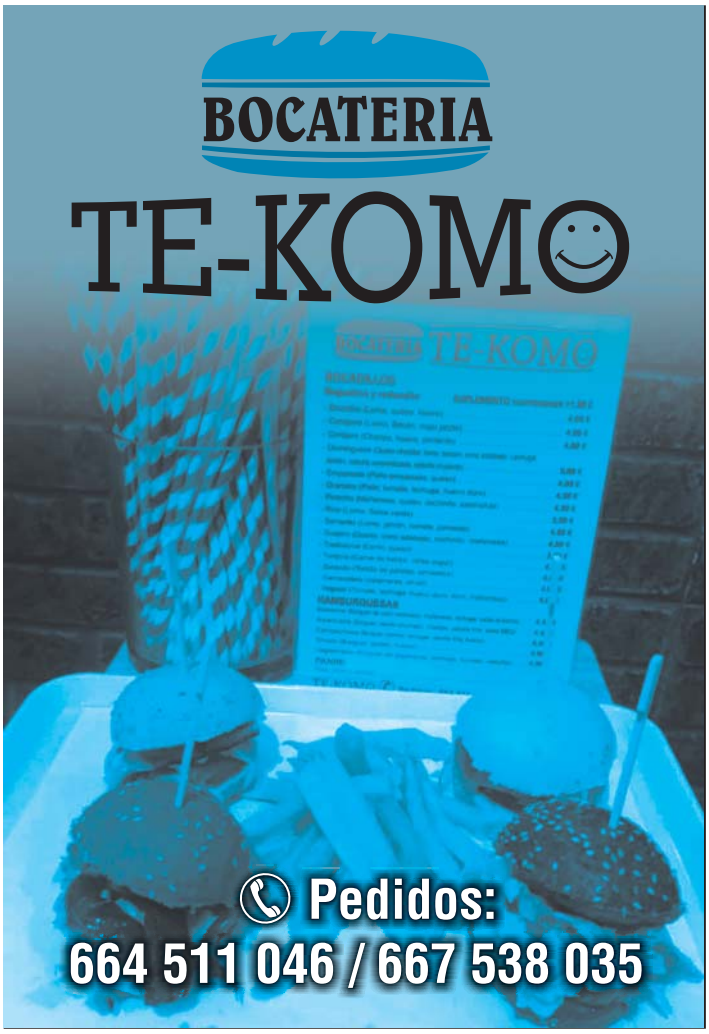

Pedidos:
664 511 046 / 667 538 035

Pescado & Marisco

ADRIANA

Tel. 639 389 674

Piensos Francis

ALIMENTACIÓN ANIMAL Y TODO TIPO DE COMPLEMENTOS

C/ Sevilla, 8
41570 BADOLATOSA

636 846 564
954 017 381

Francisco Candelario Mendoza

SERVICIO DE TAXI

c/ Sevilla, 45
Telf. 954 01 70 09 - 670 74 72 22
41570 BADOLATOSA - Sevilla -

ASESORÍA DORADO

Asesoría Fiscal, Laboral y Contable
Agencia de Seguros Colegiada

Avda. de Cuba, 15 bajo
Telf. 954 017 204 - Fax: 954 017 482
41570 **BADOLATOSA**

LE RESOLVEMOS TODA CLASE DE GESTIONES CON PROFESIONALIDAD, EFICACIA Y DISCRECIÓN

Agentes de Seguros de: CATALANA OCCIDENTE

OBRADOR DE PASTELERÍA

LAS ZAMARRAS

TARTAS DE BODAS Y CUMPLEAÑOS
GRAN SURTIDO EN DULCES

C/ 1º de Mayo, 151 - Móvil 645 650 250
BADOLATOSA (Sevilla)

Volverte a encontrar

Deslumbras al volver de nuevo
encantada feria de Agosto,
envuelta en luz y pasión al escuchar
en sinfonía cautiva y dulce melodía.

Vuelves junto a tu gente,
paseándote con elegancia
en alegre olor y fragancia
al cante y baile en el Real.

El albero reluce con peineta,
volante, sombrero y castañuela
cuando el gitano coge de la cintura
a la bella dama en lindo momento.

El Genil te vuelve a acariciar
junto a la patrona más bella,
nuestra Virgen del Socorro;
admirada de encanto y honor
por las calles en simpatía y color.

En la madrugada, volverás,
un año más se oye la traca final
entre griterío, cohetes y serpentinas,
hasta otra vez volverte a encontrar.

Jesús Regadera Macias
1º Premio Tema Feria

Quiero cambiar mi vida

Madre. Esta feria nos vamos a divertir. Quiero olvidar
el pasado y lo que te hice sufrir, quiero darte alegría y felicidad
y recuperar el tiempo que te tuve encerrada.
Porque ya sufriste bastante con mis vicios y maldad.

Madre no quiero que sufras más
porque tú me distes la vida y yo no lo supe apreciar,
solo te di disgustos, malos ratos y sufrimientos,
por eso quiero cambiar mi vida y estar siempre contento,
tener un puesto de trabajo y dejar de ser un camello.

Madre. Yo te prometo de todo corazón
que este año en la feria nos vamos a divertir,
porque la feria es para vivirla con alegría e ilusión,
estar con la familia rodeado de mucho amor.
Madre, quiero pedirte perdón
diciéndote que te quiero con todo mi corazón.

Madre. Yo te prometo delante del altar,
frente a la virgen de la Soledad, que me mande un castigo,
si yo lo vuelvo a probar porque ya no aguanto más,
quiero cambiar mi vida, ser feliz y que sean los de más.

Yo estoy arrepentido de todo lo malo que pude hacer
con éste maldito vicio.
Pido perdón a todos los que sin querer hice sufrir,
sobre todo a ti madre, que eres lo más grande para mi,
así es que ¡Madre! Vámonos para la feria que nos vamos a divertir!

Que la vida son dos días y tú y yo los vamos a vivir,
estoy seguro que tú viéndome contento también serás feliz.

Rosario Mendoza Moreno
2º Premio Tema Feria

Brillos de plata

Brillos de plata recorren tu sangre
Blanco y albero pintan tu cara
Rayos dorados finos de alambre
En el cielo iluminan tu erguida veleta

Por ti van caminantes forasteros
Navegantes ilusionados del rio
Apasionados históricos bandoleros
Enamorados entre su amable gentío

Tierra regada con perfume a huerta
Arbolea verdiblanca vieja mimada
Olorosas hierbas frescas en cada puerta
Suave esencia dorada del alma sacada

Abajo la calle es ancha y apaisada
Calleja estrecha de recuerdos llena
aceras de cante flamenco a trillada
Noria, cañas y pájaros a tu lado suena

Senderos de libertad te recorren
Cuevas y refugios en lo alto hicieron
Junto a las chozas las gentes concurren
Grande tu cortijo donde cipreses nacieron

Reunión de familia con olor a romero
Semana grande de colores y azahar
Patrona engalanada bajando por Lucero
Lunares y mantones te acompañan al bailar.

Anónimo 1964
1º Premio Tema Libre

Más allá del amor

A finales del mes de mayo
con una tarde de pleno verano
pude ver en un amplio claro
un florido y ornamentado vallado.

Eclipsada por los coloridos rosados
por los violetas amoratados
los blancos perfectamente nacarados
y los azules tímidamente perfilados,
caí en el delirio de querer tocarlos.

Su clara belleza me obnubiló
y no me advirtió de su espigoso vástago,
sentí el frío dolor en mis manos
pero, sus pétalos, me habían hechizado.

¡Que clase de locura me estaba acechando!
pues notaba la congoja con sabor amargo
aunque mis sentidos me pidieran con vehemencia
que con fuerza me siguiera aferrando.

Percibí a mi corazón nervioso y agitado
sentí que mis pies no tocaban el asfalto
fue el destino quien me puso a su lado
siendo así el aviso de un dolor anunciado.

Sé que nunca podré soltar su frágil tallo,
que la acepto con cada uno de sus fallos
ya que se formó, más allá del dolor,
un lazo irreversible y sobrehumano.

Karem Dorado Cuevas
2º Premio Tema Libre

Actividades Deportivas

LIGA DE FÚTBOL SALA
Del 13 de junio al 27 de julio
Polideportivo Municipal

II MARATÓN FÚTBOL SALA
"VILLA DE BADOLATOSA"
25 y 26 de junio
Polideportivo Municipal

LIGA DE PÁDEL Y TENIS
Del 20 de junio al 28 de julio
Polideportivo Municipal

I GALA DEL DEPORTE
1 de julio
Estadio Municipal José Candelario

MARATÓN FÚTBOL 7
Organiza Badolatosa CF
16 y 17 de julio
Estadio Municipal José Candelario

Feria y Fiestas Badolatosa 2022

Actividades preFeria

MIÉRCOLES 20 DE JULIO

ACAMPADA JUVENIL

a partir de las 20:00h Lugar: Piscina Municipal

CAMPEONATO 3X3 BALONCESTO Y CONCURSO DE TRIPLES

Hora: 20:00 h. Lugar: Polideportivo Municipal

VIERNES 22 DE JULIO

TORNEO INFANTIL DE FÚTBOL SALA

Hora: 8 de la tarde Lugar: Polideportivo Municipal

SÁBADO 23 DE JULIO

TIRO AL PLATO

Hora: 8'30 de la mañana Lugar: Campo de Tiro de Benamejí

Inscripción previa

DOMINGO 24 DE JULIO

CONCURSO LOCAL DE PESCA

Hora: 7 de la mañana Lugar: En el Río Genil (junto Recinto Ferial)

Feria y Fiestas Badolatosa 2022

Actividades preFeria

MARTES 26 DE JULIO

¡A POR EL JAMÓN!, JUEGOS DE MESA, Y TORNEO DE POKER

Hora: 20:00 h Lugar: Estadio Municipal José Candelario

MIÉRCOLES 27 JULIO

CAMPEONATO DE NATACIÓN

Hora: 12:00 h Lugar: Piscina Municipal

FINAL PLAY OF LIGA DE FÚTBOL SALA

Hora: 21:00 h Lugar: Polideportivo Municipal

JUEVES 28 DE JULIO

CARRERAS DE CINTAS INFANTIL

Hora: 19:30 h Lugar: Plaza de Andalucía

FINAL PLAY OF LIGA DE PÁDEL Y TENIS

Hora: 20:30 h Lugar: Polideportivo Municipal

GALA INFANTIL "MIMOSÍN SHOW"

Hora: 21:00 h. Lugar: Plaza de Andalucía.

Actividades preFeria

VIERNES 29 DE JULIO

PRIMER DÍA TRIDUO

en Honor a Nuestra Patrona la Virgen del Socorro
Al término de la misa presentación de los niños
a la Santísima Virgen.
Hora: 20:30 h.

IV TRIATLÓN POR EQUIPOS

Lugar: Polideportivo Municipal Hora: 20:00 h.

SÁBADO 30 DE JULIO

"FIESTA ACUÁTICA"

AcuaZumba, toboganes y tardeo con Dj´s en la Piscina Municipal.
Hora: Desde las 12:00 h. hasta las 20:00 h.
Lugar: Piscina Municipal

SEGUNDO DÍA DE TRIDUO

en Honor a Nuestra Patrona la Virgen del Socorro
Misa a los enfermos
Hora: 20:30

DEL 4 AL 7 DE AGOSTO DE 2022

Adrián
Morales Cobacho

Tamara
Mendoza León

Nora
Morales Moyano

Rafa Dorado Fuentes

Feria Badolatosa

Macarena
Jiménez Cuevas

Juanlu García Franco

BAR BARRIADA

Antonio Manuel González León

Exquisitas Tapas Variadas
Loterías y Apuestas del Estado

Bda. Olof Palme, s/n - Tlf. 954 10 72 12 - BADOLATOSA

FERRETERÍA

EL ARCO

Droguería en General,
Perfumería y Cosméticos
Ofertas permanentes en
Detergentes y Suavizantes

Fontanería en General

Gama completa en piscinas

Plaza de Andalucía, 10

Tlf. 954 01 70 92 - Móvil. 666 300 543

BADOLATOSA (Sevilla)

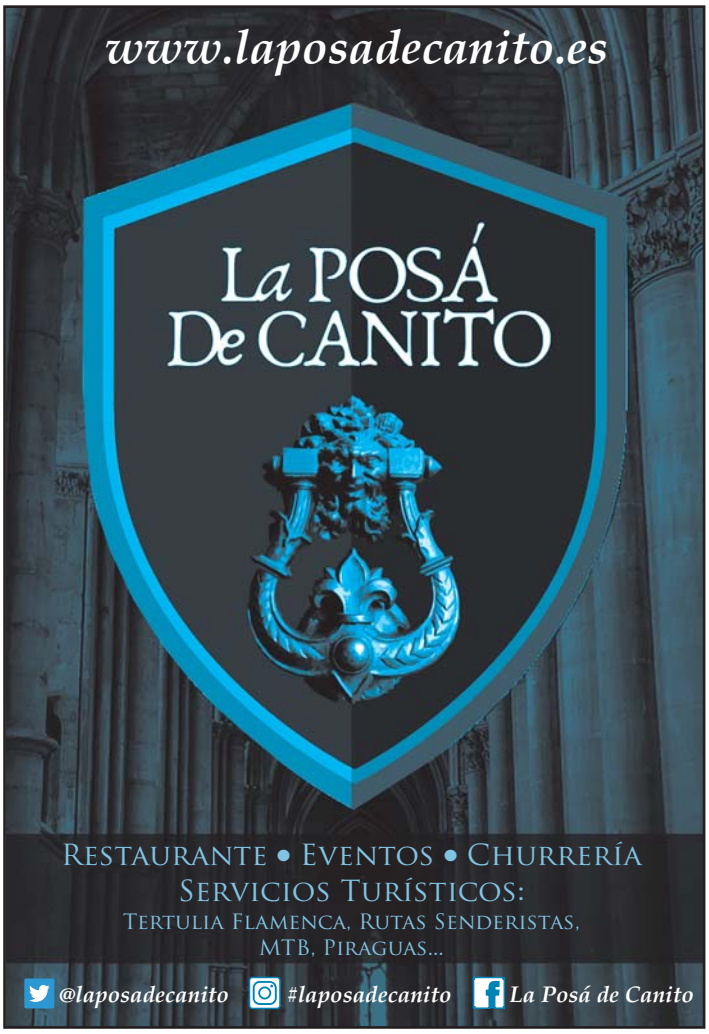

Rosario García Graciano

PODOLOGO - COLEGIADO 262

Experto universitario en Biomecánica aplicada al tratamiento Quirúrgico, Ortésico y funcional del pie

Maquedano, 11-1º-3 Teléfono 957 516 066 14900 **LUCENA** (Córdoba)

PRODUCTOS
Custodio®
Repostería Artesana

El mejor y más sabroso dulce artesano

Magdalenas de Oliva - Bizcocho Almendra
Magdalenas de Chocolate - Roscos de Yogur
Roscos de Vino - Bolas de Coco - Alfajor

Pasaje Isla Quemada s/n - Telf: 95 401 71 68 - 95 401 70 65
BADOLATOSA (Sevilla)
www.productoscustodio.com - e-mail: custodio@productoscustodio.com

TORIBIO PINEDA SANTOS
TALLER MECÁNICO

Mercedes-Benz

REPARACIÓN DE AUTOMÓVILES
REPARACIONES DE AIRE ACONDICIONADO
PARA AUTOMÓVILES

Ctra. de Casariche, s/n
BADOLATOSA (Sevilla)
Tel. 954 01 70 41

Actividades pre Feria

DOMINGO 31 DE JULIO

- **PASEO EN PIRAGUA POR EL RÍO GENIL**
  Precio 10€. Incluye bocadillo y refresco
  Hora: A las 10:00 h. y a las 12:00 h.
  Inscripción: Centro Turístico Malpasillo.
  Tlf. 639 539 287
  Organiza: Andalurrea Córdoba
  Colabora: Ayuntamiento de Badolatosa
- **GYNKANA**
  Hora: 20:00 h Lugar: En la Piscina Municipal
- **TERCER DÍA TRIDUO**
  en Honor a Nuestra Patrona la Virgen del Socorro.
  Misa por los difuntos de la Hermandad. Hora: 20:30 h

LUNES 1 DE AGOSTO

- **I MEMORIAL JOAQUÍN GARCÍA TORRES**
  Entre los Equipos **SEVILLA F.C. "C"** Y **BADOLATOSA C.F.**
  Lugar: Estadio Municipal José Candelario Hora: 20:30 h.

Actividades de Feria

MARTES DE 2 AGOSTO

- **JUEGOS POPULARES, SESIÓN DE AQUAGYM**
  Hora: 12:00 h
  Lugar: Piscina Municipal

- **CENA HOMENAJE A NUESTRO MAYORES**
  Hora: 22:00 h
  Lugar: Caseta Municipal
  Música en directo con la actuación del Grupo
  SON DE CAÑA

Actividades de Feria

MIÉRCOLES DE 3 AGOSTO

- **ENCIERRO INFANTIL**
  Recorrido: Desde la Puerta del Ayuntamiento hasta la Plaza de Toros, ubicada en Camino de la Huertas de la Manga junto a Piscina Municipal.
  Venid vestidos de blanco. Hora: 20:00 h

ALAS 22:00 H.

- **INAUGURACIÓN Y ENCENDIDO DEL ALUMBRADO DE LA FERIA Y FIESTAS 2022**
  A cargo del Señor Alcalde D. Antonio Manuel González Graciano y la Concejala de Fiestas Dña. Inmaculada García Ríos.
  Degustación de Jamón y Vino para todos los asistentes.

A CONTINUACIÓN

- **XXXVII FESTIVAL FLAMENCO DE BADOLATOSA**
  Lugar: Caseta Municipal

Feria y Fiestas Badolatosa 2022

Actividades de Feria

JUEVES 4 AGOSTO

- ***DÍA DEL NIÑ@, ATRACCIONES 1'5€**
- **GRAND PRIX. CON VACAS.**
- **A CONTINUACIÓN SUELTA DE BECERROS PARA LAS MOZAS Y LOS MOZOS DEL PUEBLO.**
  Venta de entradas en Ayuntamiento, estanco y puntos de venta. Hora: 20:30 h - Lugar: Plaza de Toros ubicada en Camino Huertas de la Manga junto a piscina Municipal.
- **ACTUACIÓN DE LA ORQUESTA VIBRACIONES**
  Hora: 23:00h - Lugar Caseta Municipal
- **CORONACIÓN E IMPOSICIÓN DE BANDAS A LA REINA DE LAS FIESTAS, DAMAS DE HONOR, MÍSTER DE LAS FIESTAS, MÍSTER ELEGANCIA Y MÍSTER SIMPATÍA DE BADOLATOSA.**
- **ENTREGA DE PREMIOS CONCURSO DE CARTELES Y DE POESÍA DE LA FERIA 2022.**

ORQUESTA Vibraciones

Feria y Fiestas Badolatosa 2022

Actividades de Feria

VIERNES DE 5 AGOSTO

FERIA DE DÍA

- A partir 14:00h en Avda. de Cuba
  Degustación de Paella y Porra para todos los asistentes. Concursos Populares, Infantil y Adultos de Sevillanas, Escoba...
- Música en Directo
- **CHARANGA "LOS DE TAKO"**
- **DÚO LOS CENACHEROS**
- **GRUPO EL REVUELO**

- MÚSICA EN DIRECTO
- **CUARTETO ÁNGELES Y DEMONIOS**
- **GAMBERROK VERSIONES**
  Hora: 23:00 h En la Caseta Municipal
- **ACTUACIÓN DE ZUMBA KIDS**
  Hora: 00:00 h En la Caseta Municipal

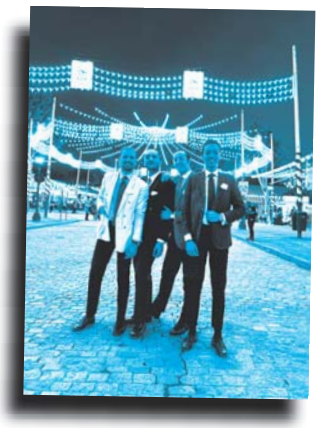

Gamberrock versiones

Actividades de Feria

SÁBADO 6 DE AGOSTO

- **PARTIDO DE FÚTBOL VETERANOS**

  Gordos vs Flacos

  Hora: 20:00 h.

  Lugar: En el Campo de Fútbol José Candelario

- **MISA SOLEMNE EN HONOR A NUESTRA PATRONA LA VIRGEN DEL SOCORRO**

  Al termino de la misa, Procesión de Nuestra Patrona por las calles de nuestro pueblo.

  Hora: 21:00 h

MÚSICA EN DIRECTO

- **ÁNGELES Y DEMONIOS**
- **FLAMENCO ISA JURADO**

Hora: 23:00 h. Lugar: Caseta Municipal

Actividades de Feria

DOMINGO 7 DE AGOSTO

- **ESPECTÁCULO ECUESTRE**
  Lugar: Plaza de Toros ubicada en Camino de la Huertas de la Manga junto a Piscina Municipal
  Hora: 21:30 h. Entrada Gratuita

- **MÚSICA EN DIRECTO**
  ORQUESTA SEX BOMB.
  Hora: 23:00H Lugar: Caseta Municipal

- **FIN DE FIESTAS Y COTILLÓN**
  Hora: 03:00 h Lugar: En la Caseta Municipal

SEXBOMB

Farmacia

Ldo. Santiago Lasarte Carrero

C/ 28 de Febrero, 1
Telf. 954 018 808
BADOLATOSA (Sevilla)

DISTRIBUCIONES - CASH
EL TANDY - MENDOZA, S.L.U.

Distribuidor de Primeras Marcas
Tintos - Riojas - Zumos - Licores en General

Cash RAFAEL MENDOZA Alimentación y Droguería

Luis Cernuda, 13
BADOLATOSA (Sevilla)

Telf. Almacén 955 211 726

G&G ASESORES

C/ 28 de Febrero, 11
Telf. y Fax: 954 01 80 33
41570 **BADOLATOSA** (Sevilla)

Asesoría Jurídica, Fiscal, Contable, Laboral, etc...
SEGUROS

Mario Guerrero Álvarez
ABOGADO

c/ Pleito, 23
Telf. y Fax: 957 51 90 52
14911 **JAUJA** (Córdoba)

PELUQUEROS
/RG peluqueros

Avda. Al-Nasir
C/. Manolo Rosa
local 1 (Córdoba)
957 927 733

C/. Olof Palme, 27
Badolatosa
41570 (Sevilla)
603 441 711

Cada día
integrado en la cadena DIA %
En esta tienda puedes disponer de productos MARCA DIA % con la CALIDAD que los avala y como siempre, al MEJOR PRECIO

La mejor relación Precio Calidad
Cada día
IVÁN PINEDA TENOR
Con más de 2.000 artículos diferentes
Paseo Pablo Picasso, 48 - BADOLATOSA (Sevilla)
Tlf. 620 311 253

GALERÍAS GARCÍA
Electrodomésticos - Imagen, - Artículos de Regalo

Telf: 954 018 081 - Móvil: 658 905 770
e-mail: pepegarcia13@hotmail.es
Avda. de Cuba, 34 - 41570 BADOLATOSA (Sevilla)

GRUPO RMA

FERRETERÍA - ELECTRODOMÉSTICOS JUGUETES - HOGAR
FONTANERÍA - PINTURA - ELECTRICIDAD - DROGUERÍA

REPARACIÓN DE PEQUEÑOS ELECTRODOMÉSTICOS Y HERRAMIENTAS

C/. Pablo Picasso, 44
Telf.: 657 47 35 20 - 628 91 60 29
BADOLATOSA (Sevilla)

KIOSKO
CASA ABUNDIO
Todo tipo de
Golosinas, chuches, Snack
BADOLATOSA

GRUPO ALSARA
D'ALSARA
Conchi Muriel González

Comestibles - Carnes - Frutas
Bda. San José - BADOLATOSA (Sevilla)
Tlfno. 954 01 80 95

Rocío España
Micropigmentación
C/. Pablo Picasso, 53
Tlf. 674 50 70 83
BADOLATOSA

PUNTO DE ENCUENTRO
Tu lugar de copas

ENCOFRADOS

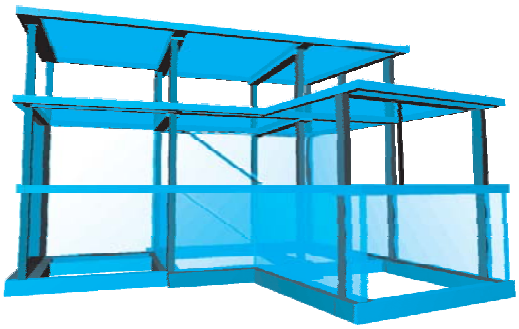

ANDRÉS JIMÉNEZ SERRANO, S.L.

954 018 076 – 661 115 615

encofrados.andresjs.sl@gmail.com
encofradosajs.webnode.es

C/ Goleta, 1-A 41570 BADOLATOSA (Sevilla)

AUTO CAÑERO

Mecánica, Electricidad y electrónica Automotriz

- MECÁNICA EN GENERAL
- REPARACIÓN DE CENTRALITAS Y MANDOS
- COPIA DE LLAVES
- DIAGNOSIS AGRARIA
- GASES Y PRE ITV

MECÁNICA Y ELECTRÓNICA DEL AUTOMÓVIL

C/28 de Febrero 139- Tlf: 954 0173 49 – Móvil: 679 669 547
41570 BADOLATOSA(Sevilla)

Feria y Fiestas Badolatosa 2022

Nuestra Primera

Liam Florido López

Erick Pérez López

Manuel Ruiz León

Azahara Casín Romero

Pedro Moreno León

Antonio León Carnerero

José Antonio Ruiz León

Manuela Núñez García

Rocío Morales Ávila

Zahira Sánchez Pineda

Jesús Pineda Peral

Carmen Pineda Peral

Jorge Pino Dorado

Rafael Mellado Moya

Luis Fernández Santiago

Lola León Graciano

Macarena García Linares

Feria 2022

Samuel España Pérez

Lucía Carrascosa Dorado

Manuel Mendoza Montero

Valentina Guzmán Jiménez

Saray Rueda Carrión

Pilar Galindo Jiménez

Liam Carrión Linares

Valeria Maireles Jiménez

Daniela Guerrero Valverde

Mayla Cobacho García

Elena Cuevas Dorado

Amaya Pino Moriana

Bianca María Moyano Muñoz

Antonio Parrado Moreno

Karim Romero Eddahbi

Miguel Ángel Montes Linares

Lucía Borrego Molina

FRAJEDA ALUMINIUM

Montajes técnicos en aluminio y acristalamiento en general

David Cuevas Ruiz

c/ Olivillos, s/n
41570 BADOLATOSA (Sevilla)

Telfno. 610 864 110
aluminiofrajeda@hotmail.es

Supermercado
NEGRITO

Chacinas
y
Comestibles

Primero de Mayo, 113
Tlfno. 95 401 72 09
BADOLATOSA (Sevilla)

Tienda Joaquina

Lo que vayas a buscar...
en Tienda Joaquina lo encontrarás

Artículos de Regalo
Ferretería
Limpieza
Material Escolar
Todo tipo de Ropa de Trabajo
Hostelería y Sanidad
Gran surtido de flores para cementerio
Se hacen centros de todo tipo para el cementerio
Bisutería, Belleza, Bronceadores
Artículos y comida para animales

Primero de Mayo
Tlfno. 954 017 356 - 677 715 702
BADOLATOSA (Sevilla)

TALLERES DP

c/ Jesús de Nazaret
Badolatosa Cp. 41570
(Sevilla)

TALLERES NAVARRO

Móvil: 600 888 954/687938461
navarrotunningcar@hotmail.com
navarrotunninggar@talleresdp.es

- PRE- ITV
- CHAPA & PINTURA
- DIAGNOSIS
- SERVICIO RÁPIDO
- FRENOS & NEUMÁTICOS
- CLIMATIZACIÓN

Feria y Fiestas Badolatosa 2022

Policía Local de Badolatosa

Circulación y estacionamiento de vehículos feria de agosto 2022

Desde el Lunes 1 hasta el Domingo 7 de Agosto:

Desde la 21:00 a 8:00 horas, quedas prohibida la circulación y el estacionamiento en las siguientes calles: Pablo Iglesias, (Desde desvío Puente Genil hasta explanada con Calle El Bolo, Calle Horno y Calle Carnicería.

SÁBADO 6 DE AGOSTO PROCESIÓN DE NTRA, SRA DEL SOCORRO

Desde las 20:00 horas queda prohibido el estacionamiento de vehículos en las siguientes calles del recorrido: Puerta de la Iglesia, Bajada por las Calle Lucero, hacia Avenida de Cuba. Avenida de Cuba, Plaza de Andalucía, trayecto Calle Nueva hacia la Calle 28 de Febrero, Calle 1º de Mayo hacia Virgen del Carmen a la Iglesia. Salida a las 21:00 horas, entrada a las 24:00 horas.

Comunicamos que habrá un punto de información y atención de seguridad ciudadana y servicios sanitarios ubicado en calle Pablo Iglesias, junto al Recinto Ferial.

Se prohibe el consumo de bebidas alcohólicas fuera del Recinto Ferial y establecimientos públicos.

La Policía Local hace un llamamiento a todos los vecinos para que se abstengan de circular en las calle próximas al recinto ferial dado al poco estacionamiento. Se ruega así mismo no estacionar los vehículos en los accesos al recinto cortados con vallas para facilitar la entrada en caso de emergencias.

Teléfonos de Información: **Policía Local 661 738 216** **Emergencias 112**

Agradeciendo vuestra colaboración
Os deseamos una Feliz Feria 2022

Horario Recogida de Basura

EL AYUNTAMIENTO DE BADOLATOSA INFORMA QUE DESDE EL MIÉRCOLES 3 HASTA EL DOMINGO 7 DE AGOSTO LA RECOGIDA DE BASURA SE HARÁ A PARTIR DE LAS 10 DE LA MAÑANA

ESTANCO
Yolanda Moya Álvarez

Prensa, Revistas y Artículos de Regalo

Material Escolar y Copistería

Avda. de Cuba, 17 - Tlf. 675 431 245 - BADOLATOSA

TABACALERA

Servicio las 24 Horas

Transportes, Cubas y Materiales de Construcción

EUSEBIO RIVERO e HIJOS

Betis, 6
Móvil: 617 85 23 51 - 600 22 46 61 - 677 145 623

BADOLATOSA
(Sevilla)

Casa Grande

Isabel Pilar León Morales

Artículos de Regalo
Mercería - Bisutería
Complementos y Moda

Avda. de Cuba, 44 - Tlf. 645 929 584 BADOLATOSA

Bar Jose

Desayunos y Copas

Jose: 622 84 85 19

Camino de la Barca, s/n

BADOLATOSA

PUERTALUX

PUERTAS DE ALUMINIO BLINDADAS

MIL SOLUCIONES
TÉCNICAS
EN CERRAJERÍA

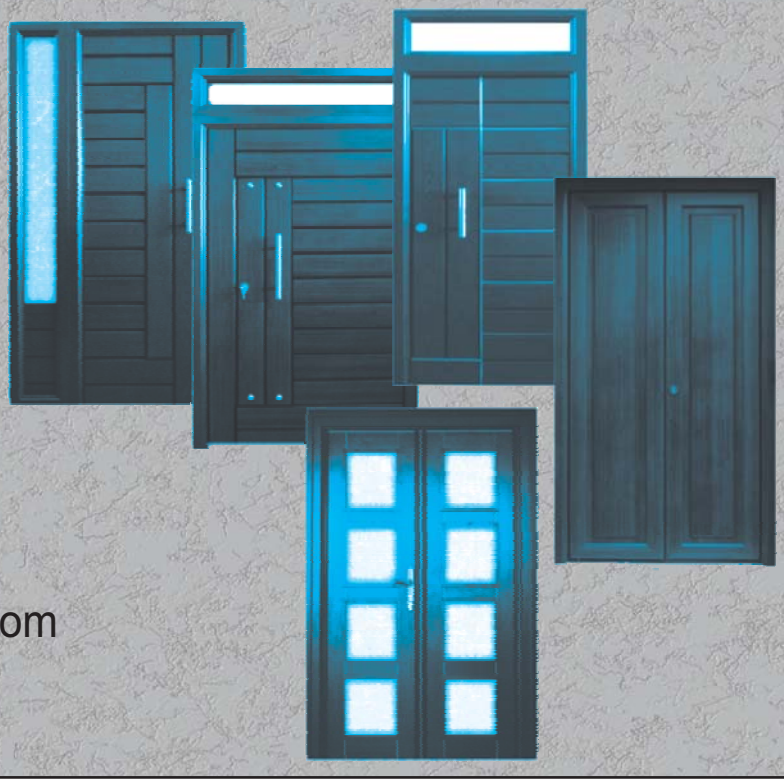

C/. Juan Ramón Jiménez, 2
milsolucionestecnicas@gmail.com
Telf. 615 680 499
41570 BADOLATOSA (Sevilla)

Alimentación Gallardo

Despacho de Pan

Alimentación en General

Droguería

Congelados

Buenos Precios

c/ Goleta, 26
Telf: **670 901 940**

ALUMINIOS MOYANO

CALIDAD E INNOVACIÓN

JUAN MOYANO LEÓN

c/ Juan Ramón Jiménez, 28
41570 BADOLATOSA (Sevilla)

615 489 184
aluminiosmoyano@hotmail.com

LA TIENDA NUEVA

TEJIDOS Y CONFECCIONES

Gran Surtido en TRAJES DE FLAMENCOS

Avda. de Cuba, 31
Tlf. 954 01 72 27
BADOLATOSA (Sevilla)

Bar LOS LEONES

Hnos. León Pineda

Exquisitas Tapas Variadas Chocolate y Café

Especialidad en Pollos Asados, Carnes a la Brasa y Flamenquines

Avda. de Cuba, 61
Tlf. 95 401 80 48
BADOLATOSA (Sevilla)

Toldos Sofi

Fiabilidad, Diseño y Estilo

Ctra. Rigüelo, 6 - Casariche (Sevilla) 633 222 746 - 622 177 385

www.toldossofi.com · toldos.sofi@hotmail.com

Mil Detalles

Tienda de regalos y Merchandising laboral personalizado

Jessica Cañero Santaella

Tazas personalizadas

Bolsas personalizadas

Ropa laboral personalizada

Eventos

Belleza y Complementos

Ocio y Tiempo libre

641 10 46 28

@mildetallescasariche

mildetallescasariche@gmail.com

Salón

De María

Salón La Bodega

Apartamentos Abuela Luisa

Tlf: 954 01 70 49

Escayolas

EHD

Hnos. Dorado

REVESTIMIENTOS INTERIORES Y MONTAJES EN PLADUR

Rafael Dorado Morales

GERENTE

695 36 45 63

BADOLATOSA (Sevilla)

Producción Propia en Plantas Ornamentales y de Temporada
Flor Cortada - Frutales - Olivos - Palmáceas - Semillero

Centro de Jardinería - Servicio de Floristería - Decoración
Semillas - Cerámica - Abonos - Césped - Diseño de Jardines

VR Import-Export

Importamos Flores y Plantas de los Principales Canales de Comercialización, directamente de subastas y de cultivos de productores fijos.
Contamos con dos envíos semanales desde Holanda, un envío semanal desde Colombia-Ecuador y varios desde distintos puntos de España, pudiendo ofrecer calidad y servicio a nuestros clientes. Distribuimos en menos de 48 horas a cualquier punto del territorio nacional.

VIVEROS RUIZ

MCBIO®

Biofertilizantes

Distribuidor Autorizado para la Comarca

Bioestimulantes - Aminoacidos
Materia Organica - Algas - Fertilizantes
Correctores de Carencias - Bionutrientes
Bioactivadores - Bioprotectores
Potenciadores - Fortificantes - Inductores
Enmiendas Orgánicas - Reguladores
Trampeos Biológicos - Desinfectantes
Acondicionadores de Suelos - Desecantes
Bioherbicidas - Bioinsecticidas
Inyectadoras - Atomizadores

Presupuestos Sin Compromiso

Componentes Para Invernaderos

- Plásticos.
- Manta Térmica.
- Poliaminas.
- Mallas.
- Accesorios.
- Útiles.
- Herrajes.
- Hierros.
- Estructuras.

Distribuidores para la comarca de plásticos de los conocidos fabricantes: MACRESUR - TORRESFILM - PLASTIMER
Cubiertas Térmicas y no térmicas, Doble Cámara, Acolchados, Desinfección, Solarización, Ensilaje, Embalse, etc.

Pida presupuesto sin compromiso

Carretera Badolatosa - Casariche km. 0,400 (A-8325 P.K. 9,2) 41570 Badolatosa (Sevilla)
Telf.: 954 027 003 - 675 405 897 - E-mail: viverosruiz@hotmail.com

ornamentalesyvivacesdelgenil@gmail.com biofertilizantes.viverosruiz@gmail.com

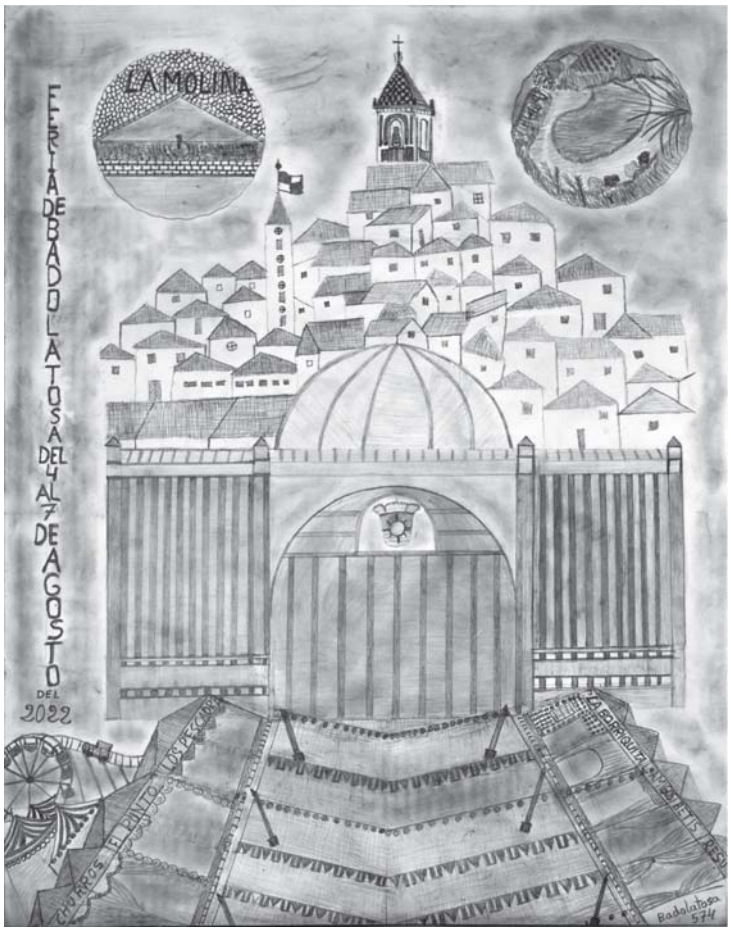

Francisco Moya García

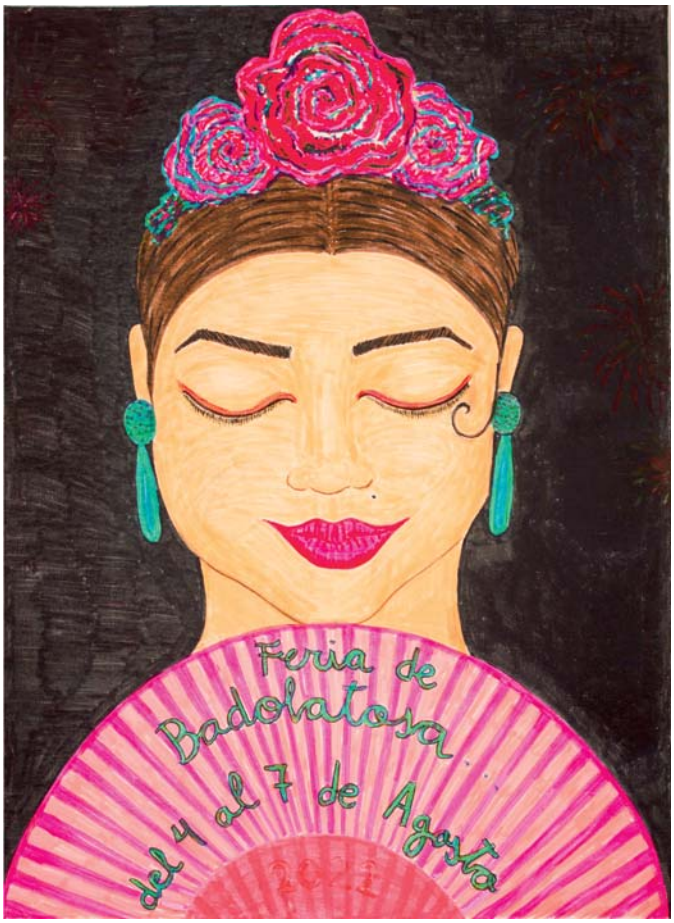

Rocío Reyes Ramírez

La Bodega
Cafetería - Mesón - Eventos
Avda. de Cuba, 50
Tlf.: **687 152 872**
BADOLATOSA
(Sevilla)

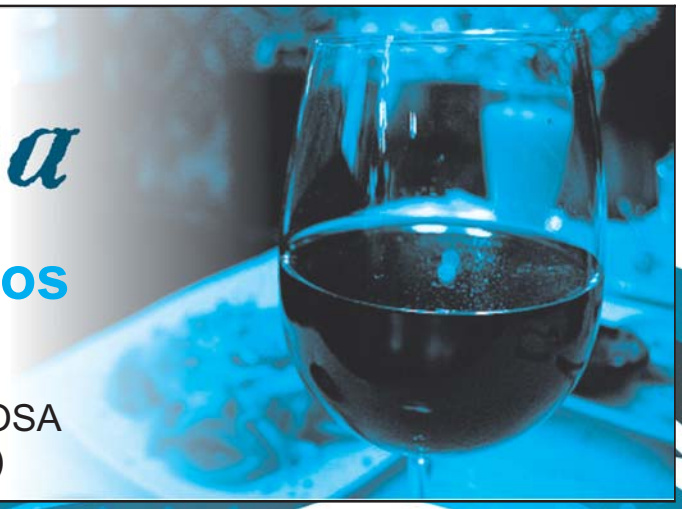

REPSOL

Gasóleo a Domicilio

Gasóleos Energéticos Del Sur

Tlf. 629 221 034 - 902 10 27 49

GEDS

Estación de Servicio - BADOLATOSA

Construcciones y Transportes S.P.

DJ. MORALES 64 S.L.

(Domingo Canito)

Nos avalan nuestros más de 50 años de experiencia en la construcción

c/ Primero de Mayo, 62
41570 BADOLATOSA
(Sevilla)

Tlfnos.: 722 746 149
677 620 333

www.djmorales64.com djmorales64@hotmail.com

Siente y Vive Badolatosa